

武生商工会議所報

TEL 0778-23-2020 FAX 0778-23-4234
<https://takefucci.net/>

JP

Journalism & Public Relations

No.880

令和6年8月8日発行
年10回発行

8



特集 | 越前モノづくりフェスタ 2024 まもなく開催!

JPに広告を掲載しませんか？

「JP」は当所会員事業所をはじめ、市内主要施設、他都市商工会議所に毎月2,150部発行しています。

広告サイズ	表紙裏・裏表紙裏 (297mm×210mm)	全ページ (260mm×180mm)	1/2ページ (130mm×180mm)	1/4ページ (65mm×180mm)
掲載料金 (税込)	49,500円	44,000円	27,500円	16,500円

※複数回掲載していただくとお得な割引もあります。

会社・商品・サービスを 「JP」を使ってPRしませんか？

「JP」は武生商工会議所会員事業所をはじめ、市内主要施設、他都市商工会議所に毎月2,100部発行しています。「JP」を使って、会社のPRをしませんか？ぜひご利用ください！

広告掲載サービス

広告サイズは1/4ページから1ページまでご希望にお応えいたします！

単発掲載も可能ですが、3回・5回・通年と、1年間で複数回掲載していただくとさらにお得です！

1割引

1.5割引

2割引

広告サイズ／掲載料	1回掲載 (1回あたりの価格)	3回掲載 (1回あたりの価格)	5回掲載 (1回あたりの価格)	通年掲載 (1回あたりの価格)
表紙・裏表紙裏 (260mm×180mm)	49,500円	44,550円	42,075円	39,600円
1ページ (260mm×180mm)	44,000円	39,600円	37,400円	35,200円
1/2ページ (130mm×180mm)	27,500円	24,750円	23,375円	22,000円
1/4ページ (65mm×180mm)	16,500円	14,850円	14,025円	13,200円

※税込価格

お問い合わせ

武生商工会議所企画総務課 0778-23-2020

今月の表紙



株式会社 高原紙店

所在地 越前市新保2丁目5-18
TEL 0778-24-2880
営業時間 8:00~17:00
定休日 土曜・日曜・祝日

越前市で創業100年を目前に控える老舗企業を取材!6代目である現代表は、先代が築いてきた土台へのリスペクトを忘れず新たな挑戦に取り組む若き虎でした。日常に「ちょっといい」演出を与える紙製品を是非ご覧ください。詳細はp10をチェック!

CONTENTS

特集

越前モノづくりフェスタ 2024 まもなく開催! 2

会議所からのお知らせ 4

会議所の動き 8

ようこそ新入会員さん! 9

今月の Nice Smile 10

関係機関からのお知らせ 11

青年部だより 14

会議所カレンダー／お知らせ／広報委員の雑感 16

令和6年度デジタル化に関するアンケートで協力のお願い

福井県では今後の施策検討の為、県内企業様にアンケートを実施したいと考えておりますご多用中かとは存じませんが、何卒ご協力下さいますようお願いいたします。(3分程度で回答できる内容となっております) 大変恐縮ではございますが、**8月20日(火)**までに、下記フォームからご回答をお願いいたします。

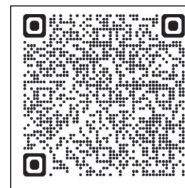

▲アンケート回答フォーム

〈本件に対する問い合わせ先〉
福井県産業労働部
経営改革課産業 DX グループ
TEL : 0776-20-0537
Mail : keieikaikaku@pref.fukui.lg.jp

役員・議員変更のお知らせ

このたび人事異動に伴い、武生商工会議所の監事が変更となりましたのでお知らせいたします。

【常議員】 福井信用金庫武生営業部 営業部長 **小林 博樹**



フェスタ 2024

いろいろな分野の地元企業の 出展・モノづくり体験

優れた技術を有する地場・伝統産業から、世界へ躍進する先端技術まで、幅広い出展・モノづくり体験を企画しています。

※モノづくり体験は、日時限定や人数制限、体験料がかかる場合があります。

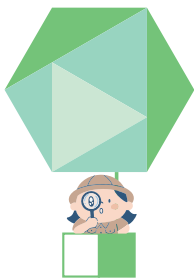
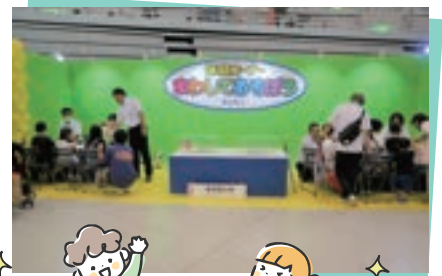
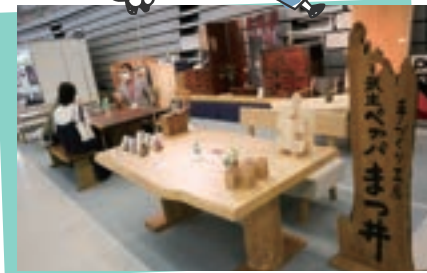

産業総合力

各社自慢の技・逸品・サービスをわかりやすく紹介します。



モノづくり文化

越前市の多種多様なモノづくり文化を紹介します。



他にも!

子どもから大人まで楽しめるステージイベントがたくさん!

来場者アンケートに答えて、旅行券が当たるかも!?

まもなく
開催!

越前モノづくり



9月13日(金)~9月14日(土)



午前10時~午後5時
会場: サンドーム福井



▲ HP



▲ Instagram



▲ X

今年の特徴

越前市内小学5年生を招待



本年のモノづくりフェスタは9月13日(金)、14日(土)で開催され、初日の13日には越前市内小学校の5年生を招待し、受け入れ可能な出展企業のブースを校外学習の一環として見学・体験をし、地元企業への関心と理解を深めてもらいます。

グルメイベント

行列のできるチーズケーキ店 ~北陸新幹線で繋がる1都7県~

北陸新幹線
開業記念

北陸新幹線開業を記念して、北陸新幹線で繋がった福井県~東京都まで1都7県の人気のあるチーズケーキを販売します!



福井県内イチ推しグルメゾーン

屋外には
キッチンカーも!

越前市内はもちろん、県内有名店や話題の店舗が集結したグルメエリアを設置します!地元の魅力を再発見するよい機会となり、越前市民も楽しめるイベントです!

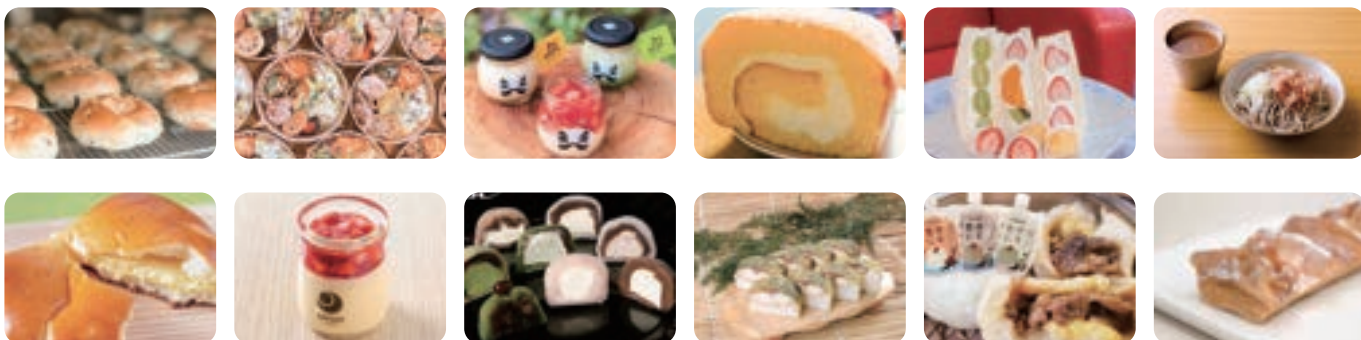

環境の変化に対応した取組を応援!

※令和6年7月31日時点

IT 導入補助金

IT 導入補助金は、中小企業・小規模事業者等のみなさまが自社の課題に合った IT ツールを導入する経費の一部を補助することで、みなさまの業務効率化・売上アップをサポートするものです。

枠/類型	通常枠		インボイス枠 (インボイス対応に活用可能!)				複数社連携 IT 導入枠	セキュリティ対策推進枠	
			電子取引類型		インボイス対応類型				
補助事業者	中小企業・小規模事業者等		大企業等		中小企業・小規模事業者等				
補助額	5万円 ～ 150万円 未満	150万円 ～ 450万円 以下	インボイス制度に対応した受発注ソフト ～350万円	インボイス制度に対応した会計・受発注・決済ソフト 50万円以下	50万円超～350万円	PC・タブレット等 ～10万円	レジ・券売機等 ～20万円	(1)インボイス枠インボイス対応類型の対象経費(左記同様) (2)消費動向等分析経費(上記(1)以外の経費) 50万円×参画事業者数 補助上限: (1)+(2)で3,000万円 (3)事務費・専門家費 補助上限:200万円	5万円 ～ 100万円
補助率	1/2		2/3	1/2	4/5 3/4	2/3	1/2	(1)インボイス枠インボイス対応類型と同様 (2)・(3) 2/3	1/2
補助対象経費	ソフトウェア購入費、クラウド利用料(最大2年分)、導入関連費		クラウド利用料(最大2年分)	ソフトウェア購入費、クラウド利用料(最大2年分)、導入関連費、ハードウェア購入費				サイバーセキュリティサービス利用料(最大2年分)	

※詳細は IT 導入補助金 (後期) ホームページをご確認ください。

■申請期間 令和6年8月23日(金)まで

問合せ▶▶▶ サービス等生産性向上 IT 導入支援事業 コールセンター
☎ 0570-666-424 (平日 9:30～17:30)

詳細はこちら▶



「補助金相談会」「SNS活用集客相談会」「労務相談会」「ITなんでも相談会」のご案内

相談無料

補助金相談会

8/19(月)、9/19(月)

専門相談員 佐治 眞悟 氏
(佐治経営事務所) 中小企業診断士

SNS活用集客相談会

8/22(木)、9/26(木)

専門相談員 古来 俊光 氏
(株 SOKKA) IT 専門家

労務相談会

9/25(水)

専門相談員 吉本 廣行 氏
(吉本総合労務管理事務所) 特定社会保険労務士

ITなんでも相談会

8/20(火)

専門相談員 柄川 昌文 氏
(株ビジネス・アイ) IT コーディネーター

申込
お問合せ先
など

■相談時間 13:00～17:00 ※相談会ごとに相談時間が異なりますので、ご注意ください。
【補助金・IT】1社あたり70分 相談時間は13:10～/14:30～/15:50～の3コマとなります。
【SNS・労務】1社あたり50分 相談時間は13:00～/14:00～/15:00～/16:00～の4コマとなります。

■相談場所 武生商工会議所
■申込方法 「事前予約制・先着順」となりますので、TELまたは、右記 QR コードの申込フォームからお申込みください。

申込フォーム▶



補助金に関するお問い合わせはこちら
武生商工会議所 中小企業相談所 TEL: 0778-23-2020 FAX: 0778-23-4234

職員
おススメ

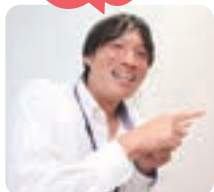

中小企業相談所
谷口 健己

商工会議所活用ガイド

お申込・お問合せ先
武生商工会議所 中小企業相談所
TEL: 0778-23-2020

当所は加入申込窓口になっておりますので、是非ご相談ください。制度の詳細については5pにも紹介してありますので、そちらもご覧ください。

□ 解約返戻金の戻り率が優秀等
□ 掛金を全額経費として計上できる
□ 取引先の倒産時に借入がでる
□ 取引先が倒産していなくても借入ができる
□ 掛金を全額経費として計上できる

経営セーフティ共済のメリット
□ 取引先の倒産時に借入がでる
□ 将来の退職金として積み立てられる
□ 退職金として受け取るため税金が優遇される
□ 万が一の際の借入ができる等

小規模企業共済のメリット
□ 個人所得の節税になる
□ 将来の退職金として積み立てられる
□ 退職金として受け取るため税金が優遇される
□ 万が一の際の借入ができる等

節税しながら安心もできる
「二重鳥」の制度がありますよ!
小規模企業共済・経営セーフティ共済の加入メリットについてご説明いたします。

中小企業経営者の
みなさまへ

国が準備したセーフティネット

安心の材料をご提供します。

小規模企業共済制度

●制度の特長

- 1 経営者のための退職金制度**
小規模企業の個人事業主（共同経営者を含む）または会社等の役員の方が廃業や退職後の生活資金、事業再建資金をあらかじめ準備しておく共済制度です。
- 2 掛金は全額所得控除**
掛金は、全額が「小規模企業共済等掛金控除」として、課税対象所得から控除できます。
- 3 受取時も税制メリット**
共済金の受取は、一括の場合は「退職所得扱い」、分割の場合は「公的年金等の雑所得扱い」です。

＼他にもこんな特徴があります。／

- ・月々の掛金は1,000円から
- ・契約者貸し付けの利用が可能
- ・共済金の受給権は差押禁止

退職金の準備を
中小機構が
お手伝いします



経営セーフティ共済

●中小企業倒産防止共済制度の特長

- 1 掛金の10倍の範囲内で最高8,000万円まで貸付け**
「回収困難となった売掛金債権等の額」と「掛金総額の10倍に相当する額（最高8,000万円）」のいずれか少ない額となります。償還期間は共済金の貸付金額に応じて5年～7年（据置期間6か月を含む）で毎月均等償還です。
- 2 貸付条件は無担保・無保証人**
共済金の貸付けは、「無担保・無保証人」「無利子」です。ただし、共済金の貸付けを受けますと貸付額の10分の1に相当する額が積み立てた掛金総額から控除されます。
- 3 掛金は税法上損金（法人）または必要経費（個人事業）に**
掛金月額は、5千円～20万円の範囲内（5千円単位）で自由に選べます。

取引先の倒産から
会社を守る制度です！



セーフティ共済加入の方へ
2024年10月1日以降に共済契約を解約し、再度共済契約を締結（再加入）する場合には、解除の日から同日以降2年を経過する日までの間に支出する掛金については、損金（法人）、必要経費（個人）算入できなくなります。

令和5年9月から
オンライン
手続き
スタート

制度の詳細内容は2次元コード又はホームページからご確認ください。
ご要望の多い一部の手続きについてオンライン手続きが出来ます。

Be a Great Small.
中小機構

小規模企業共済

小規模共済

検索

経営セーフティ共済

経営セーフティ共済

検索



管内事業所景気動向調査結果

【令和6年4-6月期】

★調査期間：令和6年6月24日～7月8日

★調査対象：調査票にご回答頂いた144事業所（調査票回収率25.1%）

●調査結果まとめ

北陸新幹線開業の効果もあり観光需要等が下支えし飲食・サービス業は好調!

令和6年4-6月期の景気状況DI値は、前期と比較して全業種平均で▲28.9から▲7.0へと21.9ポイント上昇した。業種別でみると、前期と比較したDI値は、建設業が▲33.3と他の業種と比べて下降の割合が高かった。

売上高のDI値については、全業種平均で前期▲23.3から▲4.9と18.4ポイント上昇した。前期と比較したDI値は、飲食・サービス業のみが35.3とプラスとなった。小売業が前期と比較して46.7ポイント減少しており下降の割合が特に高かった。

仕入価格のDI値は、前期と比較して9.8ポイント上昇し、58.7であった。

北陸新幹線開業の「影響があった」と回答している多くは、「飲食業」「宿泊業」であった。全体的に効果を感じる企業は少ない結果となった。

来期は景況状況、売上高のDI値とも下降する見込であった。

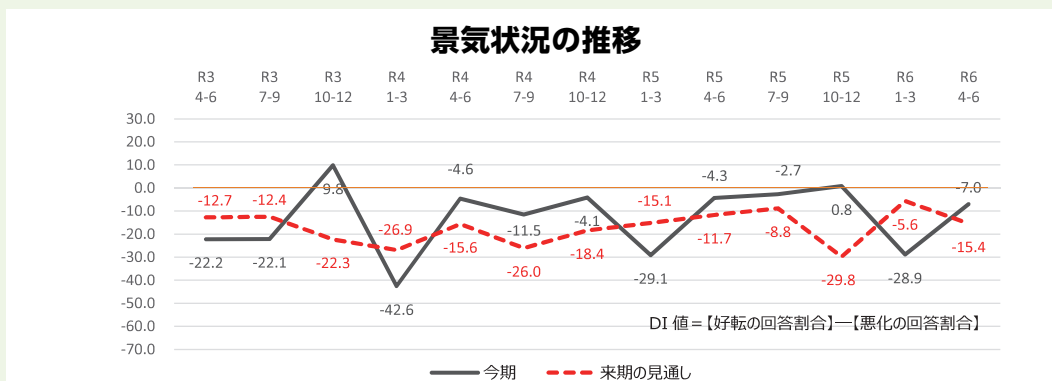

北陸新幹線開業について



事業者の方々の声（現在問題と考えていることについて）

- 従業員の賃金アップ、材料等の値上がりを価格転嫁するのが難しい（製造業）
- 人員不足（卸売業）
- インボイス制度による増税と原材料費の高騰と光熱費アップ（小売業）
- 受注減少、人手不足、資材価格の上昇、競争激化（建設業）

（一部抜粋）

当所の景況動向調査にご協力いただき誠にありがとうございました。
業務ご多用の折恐縮ですが、来期も引き続きご理解とご協力のほどよろしくお願い致します。

武生商工会議所

「第68回優良従業員表彰式」候補者の募集について

優良従業員表彰式は、当所会員企業に勤務する優良従業員を対象とした表彰式です。永年にわたり勤務され、社業の発展に尽くされた優秀な従業員の功績をたたえとともに、従業員の貢献意欲の向上を目的としています。下記要領をご参照の上、推薦手続きを行ってくださいますようお願い申し上げます。

表彰の基準

従業員の表彰は、次の各号のいずれかに該当する者に対して審査の上これを行います。

- ①同一の会員事業所に従業員として10年以上勤務して業務に精励、誠実で功労があり、他の模範と認められる者
- ②前項の規定による表彰を受けた者であって、当該表彰を受けた日から10年以上引き続き同一の会員事業所に就業している者
- ③当所企画総務委員会で以下の項目に該当し、特に優秀と認めた者
 - (1) 社会的功績があつて、事業所の名誉を高めた者
 - (2) 事業所の災害等に際し、特別の功労があつた者
 - (3) 業務上有益な発明・発見・改良など考案し功績があつた者
 - (4) 業務上有益で他の模範となる資格、免許を取得した者



連名による表彰

次に掲げる申請者に対しては、日本商工会議所

もしくは福井県商工会議所連合会との連名にて表彰することができます。

- (1) 勤続30年以上に亘る者…日本商工会議所会頭との連名表彰
- (2) 勤続20年以上30年未満に亘る者…福井県商工会議所連合会会頭との連名表彰

その他

★勤続年数の計算

- (1) 従業員の表彰における勤続年数の計算は、毎年10月31日を以て、何年何ヶ月と計算する。
ただし、1ヶ月未満の端数の日数はこれを切り捨てる。
- (2) 勤務事業所における合併、営業譲渡又は組織商号、内容等の変更があつても事実上同一事業所が存続し、引き続き勤務する場合は勤続年数は中断しない。

★推薦人員の制限

従業員数	200人未満	300人未満	300人以上
推薦者数	3人以内	4人以内	5人以内

★推薦書の提出期限

令和6年9月20日(金)

推薦者は候補者1人つき負担金10,000円
をお願いします。(記念品・記念写真代等)

開催日程

令和6年11月21日(木)

- 表彰式 15:30～
- 記念撮影 16:00～
- 記念講演会 16:20～

お問い合わせ先 武生商工会議所 企画総務課

TEL:0778-23-2020 FAX:0778-23-4234
E-mail:soumu@takefucci.or.jp



7/2

中小企業相談所
制度導入をきっかけに社内業務の見直しを！
 ～インボイス制度と電子帳簿保存法実務対応再確認～

7/2(火)、中小企業診断士・社会保険労務士である河合正尚氏を講師に迎え、インボイス制度と電子帳簿保存法両制度の導入後の実務対応再確認ということでセミナーを開催いたしました。

両制度に対し既に対応を開始しているとはいえ、改めて制度内容の確認を行うことは大変有意義で、それぞれ自社の対応について改めて確認をしました。また、制度が開始されたことで対応せねばならない課題の対応方法について学んだり、システムを導入して電子化することの意義を学んだりしました。

この両制度への対応をきっかけにデジタル化を進めるなど、社内業務全体の最適化を図っていくことが大切であると感じました。



6/20

中小企業相談所
AIに仕事を渡して人間にしかできない仕事を！
 ～AIを活用して業務効率化セミナー～

6/20(木)、「効果的なデジタル技術の活用」と題し、ネットアナリストの横田秀珠氏を講師に迎え、セミナーを開催いたしました。

そもそも人工知能(AI)とは何なのか、できることは何かということ学んだ上で、実際のアプリやツールでできることを具体的に体験しました。「人間も知識を入れることはできるがAIは忘れない」、「作業についてはAIなら疲れにくい・ミスをしにくい」などAIの特性を知り、またその中でAIにできない仕事を考えました。

人手不足が深刻な状況の中で、デジタル技術の活用は必須であり、効果的な活用方法について学ぶことができました。



第11回 武生まちゼミ

お店の人が教えてくれる！

得する街のゼミナール

\\ 開催中 (受講生募集中) !! //

開催期間▶▶▶ 2024年8月8日(木) ~ 10月4日(金)

8/8(木) ~ 10/4(金)の期間、お店の方が講師となって、「専門知識」や「プロのコツ」などを無料で教えてくれる「得する街のゼミナール」通称「まちゼミ」を開催中です。今回は、「きれい」「たべる」「健康」「つくる」「学ぶ」など全51講座がエントリーされ、皆様のご参加をお待ちしています。講座ごとに定員を設定していますのでご注意ください。尚、参加お申込みについては、各お店へ直接お電話を頂き、エントリーをお願い致します。



❖詳しくは、武生商工会議所、まちづくり武生(株)までお問合せ頂くか、右のQRコードよりご確認ください。



ようこそ
新入会員さん!
ご入会ありがとうございました!

飲食業(キッチンカー)

鯖江市

ビストロNOAH



料飲環境部会



住 所 鯖江市田村町7-8-19
代表者 近藤 真幸 T E L 090-9442-6448
Instagram bistro_noah4510
出店場所により異なる 休 不定休

鯖江市を拠点にチヂミ、キンパ、トッポギ、ビビンバ等の韓国料理を販売しているキッチンカーです!出来立ての韓国屋台の味をご賞味ください!出店依頼、ご予約等はDMまたはお電話にて、お待ちしております!

美容業

鯖江市

eye lash desin babyi



料飲環境部会



住 所 鯖江市水落町2-26-31 ライブビル水落210
代表者 谷崎 宏美 T E L 080-5854-1814
Instagram hiromi.babyi
営 9:00~19:00 休 不定休

目元、眉毛、メイク専門店です。長持ちまつ毛エクステ&まつ毛パーマ、眉毛も1mm単位で骨格分析をし、好印象眉、描きやすい眉を作るのが得意です。

事業所名	代表者名	所在地	業種	所属部会
たかぼ	山本 隆幸	越前市千福町 34-15	各種商品小売業	商業
(有) ツジトモ産業	辻 友孝	越前市瓜生野町 19-28	チップ・パーク製造業	工業
木工房竹内	竹内 敏博	越前市武生柳町 10-1	木製品製造販売業	工業
S-Craft	前田 輝明	越前市瓜生町 37-35-1 ベレタ A102	土木工事業	建設業
(有) 成建工業	八十島 龍助	越前市稲寄町 11-4-1	土木工事業	建設業
Sea工業	磯網 悟	丹生郡越前町厨 11-20	はつり・解体工事業	建設業
大和美装	大平 義和	越前市家久町 90-8-44	内装工事業	建設業
Fody	福田 広	越前市北小山町 49-2-5	防水工事業	建設業
スキマ	杉本 滯南	越前市家久町 2-40	ネイルサロン	理財諸業
(医) 山王歯科医院	伊井 克安	越前市上太田町 23-3-10	歯科医院	理財諸業
HAGUKUMU保育園	齋藤 喜章	越前市押田 2-10-70 E うのビル B	児童福祉事業	理財諸業
山口深雪行政書士事務所	山口 深雪	越前市高森町 10-1-35 モンテリーサ 201	行政書士事務所	理財諸業
カイロプラクティック スカイ	山田 直樹	越前市幸町 1-16	カイロプラクティック	理財諸業
松永商会	松永 光平	越前市高木町 42-5	自動車小売業	交通運輸業
イタメシヤ	林 宏	越前市京町 1-5-7	飲食業	料飲環境
ご縁つなぎおちょきん	田中 恵都	越前市蓬萊町 2-25	飲食店	料飲環境

今月の Nice Smile

株式会社高原紙店



▲代表取締役の高原大地さん

所在地：越前市新保2丁目5-18
TEL：0778-24-2880
営業時間：8：00～17：00
定休日：土曜・日曜・祝日



▲HP



▲紙と箱の専門店
[パビエボ]

90年以上、
紙と向き合ってきました。



▲会社事務所外観

創業100年を控える紙卸商
株式会社高原紙店
大正14年創業の紙製品卸販売業者。紙の卸商という点を生かし、豊富な種類の紙製品を低価格で取り扱う。販売だけでなく自社設備を活用した加工が得意であり、顧客の発注にスピーディーに対応可能である点が特徴。来年の創業100周年を目前に、絶賛営業中。

身の回りの「紙製品」紙製品を

自身の生活の身の回りを見渡すと、想像以上に紙製品があることに気づかされる。資料作成やメモに用いるようなコピー用紙はもちろんのこと、パッケージや包装、容器類等、おしやれで機能性に優れた紙製品について、今回の取材を通して知ることができました。

取材に応じてくれたのは、「株式会社高原紙店」4代目代表取締役の高原大地さん。創業は大正時代にまで遡り、来年に創業100年を控える紙卸商である。紙卸問屋でありながら、紙製品の加工が得意であるという点に驚きました。



▲持ち帰り用のテイクアウトボックス。耐水性・耐油性があるため、食品を入れることができるのだ。

同社の商品ラインナップは多岐に渡る。和紙や厚紙、まるで皮のような「レザーっぽい紙」や箱製品など使

用シチュエーションは様々だ。ギフトにお菓子、食べ物に至るまで、我々の身の回りにおける様々な場面で「ちょっといい」演出を出してくれる商品たちだ。それらの一部を紹介しよう。



▲「現在最も推したい」と高原さんが語る商品。そば殻を練り込んだ紙で作られた箱である。蕎麦が美味しい越前市にぴったりの商品で、こだわりの蕎麦ギフトを贈る際に最適だ。



▲リサイクルできない「濃い色の古紙」を活用した箱。SDGsの観点にも着目された商品だ。

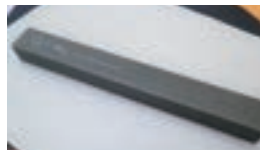

▲販売用の箸を入れるための箱。高級感漂うマイ箸購入の動機付けに最適だ。

このような商品開発に至るまで、高原さんはどのような道のりを踏んできたのだろうか

先代からの地盤を引き継ぎ、新規市場進出を図る！

現代表の高原大地さんは一度県外にて就職後、地元越前市に帰省し同社に入り、専務取締役に就任されたのは平成23年のこと。それ以来新商品開発や新規市場開拓に取り組んでこられたとのこと。それまでは紙卸も加工品も

BtoBがメインだったところ、現代の若い人たちにも関心をもってもらいたいと考え、BtoCの顧客をターゲットに商品開発に取り組んだそうだ。顧客とのヒアリングをヒントに、そのニーズを掴みながら開発した努力は凄まじいものであったろう。

「新商品開発や新規顧客獲得に注力できたのは、先代までの地盤がしっかりとっていたからですね」

そう締めくくると現代表の大地さん。先代への尊重も忘れず、経営者としてオリジナリティを出していく姿勢に、事業承継の理想的な形を見ることができた。

100年目を目前に、新たなスタートを

来年に創業100周年を迎える同社。新たな節目を控え、「これまでのお客様を大事にしつつ、新しいお客様に対する提案力を身に付けていきたいです。」と高原さんから意気込みをいただいた。



▲「従業員を大切に、みんなのモチベーションアップにも励みたい」と語る高原さん

地元越前市で100年続く企業の若き虎が目指す次の100年に大注目である。

(武生商工会議所 小形尚輝)

越前市友好都市推進協議会とは

越前市と友好都市提携を結んでいる岐阜県高山市と本巣市に加え、都市連携協定締結都市、民間交流が既に進んでいる豊岡市との間で相互に民間の交流、情報の交換を行いながら、産業・経済・文化・観光など多方面に亘り、市民を通じた広範な交流を推進し、両市の進行を深める中で魅力ある街づくりを目指しています。

市民同士の交流事業に対して 越前市友好都市推進協議会から助成金を 支給しています

友好親善を目的として、対象都市の訪問や、対象都市からの来訪があった場合の助成金を支給しています。祭りに参加して懇談を行ったり、スポーツ交流試合を行ったりする時にぜひ活用ください。

■対象都市■

岐阜県高山市、岐阜県本巣市、石川県七尾市、富山県高岡市、京都府宇治市、新潟県三条市、岐阜県関市、兵庫県豊岡市

■助成金額■

一人当たり1,000～2,000円
(上限あり、条件によって金額は異なります)

詳しい支給要件などは事務局まで
お問い合わせください。

越前市友好都市推進協議会では 会員・賛助会員を募集しています

会員になっていただくと、交流事業の助成金額がアップします。また、当会の趣旨にご賛同いただける企業・団体の皆様を対象に、賛助会員の募集も行っております。詳しくは事務局までお問い合わせください。

■会費■

会費5,000円/年間

■賛助会費■

一口1,000円～



お問い合わせ：越前市友好都市推進協議会事務局 越前市塚町101 / TEL : 0778-23-2020

越前市友好都市推進協議会

検索

<http://www.takefucci.net/yukoutoshi/index.html#sec2>

福祉車両専門店 オープン



お問合せ先

フォーブルのむらⅢ

〒915-0896 越前市横根町 30-2-7

TEL 0778-43-5380

職場のかんたんメンタルヘルス



「夏季うつ」を予防する3つのコツ

「夏季うつ」を予防する3つのコツ
 昨今、酷暑が続いており、これからの季節は暑さとの闘いになることは必至です。夏や冬に不調を引き起こす、季節性うつというものがあります。今回は、夏季うつを取り上げます。うつになると、食欲不振や睡眠の質の低下、やる気のなさなどが表れますが、原因のない不安感が強いのが夏季うつの特徴です。

刺激と変化によるストレス要因のことを「ストレッサー」といいます。夏の主なストレッサーの一つに、日差しが挙げられます。強い日差しは刺激が強く、それだけで大きなストレッサーとなります。それを避けるために、日傘、帽子、サングラスなどを使用しましょう。日中、事務所にずっといるので昼休憩の時から外へ出ようという気持ちには分かりますが、ちょうど太陽が一番高く日差しの強い時間帯でもあるので、ある程度遮光することが大切です。飲食店などでも太陽の高い時間帯は窓際を避けることも予防になります。オフィスでも強い光が差し込まないように、シェードやカーテンなどで遮光するのもお勧めです。明る過ぎないように工夫しましょう。

また、体温よりも高いのではなく、いかと思われる温度になる屋外と、寒いほどクーラーの効いた室内の温度差が激しく、そこを行き来することにより身体に大きな負担がかかります。特に、それを一日何度も

繰り返す人は要注意です。室内では可能な限り遮光し、携帯用ファンや首元につけるクールリングなどを適宜使用するなど、身体への負担を減らすことが大切です。

そして最後に、栄養にも気を配りましょう。脱水症を気にしてたくさん水分を取ることは良いのですが、それでおなか膨れて十分な食事を取れないということが起こります。気持ちのコントロールに影響する、セロトニンの元となるトリプトファンの摂取不足は、身体の不調を引き起こします。大豆製品、乳製品をはじめ、バナナやアボカド、カツオなどにはトリプトファンが多く含まれているので、冷ややっこにかつお節をかける、コーヒーマグにはブラックではなくカフェオレや豆乳ラテにするなど、ちょっとした工夫をしていただければと思います。暑い季節ならではの予防策を講じて、心身ともに健康に夏を乗り切りたいですね。

日本メンタルアップ支援機構

代表理事
大野 萌子



◇大野 萌子／おおの・もえこ
 法政大学卒。一般社団法人日本メンタルアップ支援機構（メンタルアップマネージャ資格認定機関）代表理事、公認心理師、産業カウンセラー、2級キャリアコンサルティング技能士。企業内健康管理室カウンセラーとしての長年の現場経験を生かした、人間関係改善に必須のコミュニケーション、ストレスマネジメントなどの分野を得意とする。防衛省、文部科学省などの官公庁をはじめ、大手企業、大学、医療機関などで5万人以上を対象に講演・研修を行い、机上の空論ではない「生きたメンタルヘルス対策」を提供している。著書にシリーズ51万部超『よけいなひとを好かれるセリフに変える言いかえ図鑑』（サンマーク出版）ほか多数。

ランサムウェアに注意！



全国ランサムウェア感染被害の侵入経路（令和5年中）



ランサムウェアとは、感染すると端末等に保存されているデータを暗号化して使用できない状態にした上で、そのデータを復号する対価（金銭又は暗号資産）を要求する不正プログラムです。最近の事例では、データを窃取した上で「対価を支払わなければデータを公開する」と二重恐喝する手口が多くを占めています。また、VPN機器等のぜい弱性や強度の弱い認証情報等を悪用し、組織のネットワークに侵入した上でランサムウェアに感染させる手口が多く発生しています。

被害に遭わないために

- 電子メール等への警戒
 - ・不用意に電子メールの添付ファイルを開いたり、リンク先にアクセスしたりしない
- ぜい弱性対策
 - ・利用しているVPN機器やOS等の最新バージョンへの更新
 - ・パッチ等を適用してぜい弱性を残さない
- リモートデスクトップ対策
 - ・外部からアクセス可能な端末やLANポートを制限する
 - ・利用しない場合は機能をOFFにする
- 認証情報の適切な管理
 - ・2要素認証等の導入
 - ・パスワードが外部へ流出した可能性がある場合には、直ちにパスワードを変更する
- ウイルス対策ソフト等の導入と更新
 - ・ウイルス定義ファイルを更新して最新の状態を保つ
- データのバックアップの取得
 - ・こまめなバックアップの取得、ネットワークから切り離して保管
 - ・復旧作業の確認



被害に遭ってしまったら 警察に通報してください！

福井県警察本部サイバー犯罪対策課

越前市からのお知らせ

企業立地促進補助金

市内で生産施設（工場）等の新設・増設・更新を行う場合、空き工場等を活用される場合などに補助金を交付します。補助率は県内トップクラスの最大20%、1回の最高限度額は5億円です。

●UIJターン者を新規雇用した場合、さらに加算します。

※新增設に伴い増加する電気料金に対する補助や、固定資産税の不均一課税制度もあります。

【対象経費】

★生産施設、研究開発施設、情報通信関連施設（対象エリア：市内全域）

新設・増設に係る土地の取得費、造成費、建物建設費、機械設備等設置費（空き工場活用助成金の場合、土地・建物の取得費または賃借料）

★研究開発施設、ホテル、商業施設、物流施設（対象エリア：越前たけふ駅周辺）

新設に係る土地の取得費、造成費、建設工事費、電気設備工事費及び機械設備工事費

※南越駅周辺まちづくり計画で定める区域で、令和10年3月31日までに着工されるもの。

詳しい交付要件等については、お問い合わせください。

展示会等出展支援事業補助金

市内の中小企業者等が県外の展示会等へ出展する場合、その経費の一部を補助します。

※展示会等の前に申請が必要です。

【対象事業】

①展示会等出展：県外で開催される、1回の出展につき出展料・展示装飾費の合計が20万円（税抜）以上の展示会等への出展 ※小規模企業者に限り10万円以上

②オンライン展示会への出展：1回の出展につき出展料と機器レンタルに要する経費との合計が5万円（税抜）以上のオンライン展示会

③女性創業者チャレンジ出展：市内外の展示会や販売会への出展で、1回の出展につき対象経費の合計が5千円（税抜）以上のもの

【対象経費】

小間料、展示装飾品費、会場配布用パンフレット、機器レンタル費など

【補助金額】

①展示会等出展、②オンライン展示会：対象経費（税抜）の2分の1以内（上限あり）

③女性創業者チャレンジ出展：対象経費（税抜）の3分の2以内（上限あり）

【申込】

12月27日まで随時受付

青年部だより

6月例会

「越前市に思いを繋ぐ届け！
我々の生きた声」開催

6月11日(火)、武生商工会館4階パレットホールにて、6月例会「越前市に思いを繋ぐ届けー我々の生きた声」を開催しました。

この事業は、越前市へ求める要望や現状の課題を抽出し、共有することで青年部会員事業所にとって有益な情報を提供するとともに、地域の活性化に寄与することを目的としています。

第一部では、越前市産業政策課の職員4名にご臨席いただき、越前市総合計画に基づく行政の取り組みや企業への支援制度についてご案内いただきました。中でも、①企業立地促進補助金②小



▲市産業政策課より支援制度についてのご紹介

武生YEG令和6年度スローガン『思いは歩く』 挑みそして繋げる

規模事業者伴走型持続化補助金③制度融資・利子補給制度の3点については活用事例を交えながら重点的にご紹介いただきました。

第二部では、一部にて紹介いただいた支援制度の良い点や改善点、市に求める要望(あつたらいいなこんな補助金)などについて各グループにて意見交換を行いました。

また、各グループより意見の発表も行われ、提示された意見に対し、市産業政策課の松井課長より所感をいただきました。



▲グループワークでの意見交換の様子

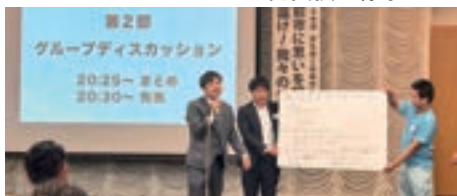

▲各グループによる意見発表の様子

本事業を担当したシン・政策提言委員会の氷坂委員長は「今後、本事業で提示された意見を担当委員会内で整理・集約し、改めて市産業政策課へ共有してまい

ります。次年度の支援内容がより良いものとなるよう、越前市と武生YEGで協議を重ねていきたいです」と思いを述べています。

令和6年度近畿ブロック 商工会議所青年部連合会 「第4回役員会・委員会・懇親会」開催

7月13日(土)、武生商工会館にて、令和6年度近畿ブロック商工会議所青年部連合会「第4回役員会・委員会・懇親会」が開催され、総勢約130名のYEG会員が参加しました。

本事業は、近畿ブロックに所属する各単会の地にて順次開催されており、今年度第4回目は武生での開催となりました。

武生YEGとしては、令和8年度近畿ブロック大会が武生で開催されることを見据え、武生YEGの認知度と開催地の土地柄や魅力をアピールするとともに、大会に向けた会員の当事者意識を醸成することを目的に掲げ、7月委員会事業(思いを運ぶ縁進委員会)として設えを担うこととなりました。

当日は、武生YEG担当委員会をはじめ、他の委員会にも受付や会場誘導に

協力いただいたほか、有志ある会員の積極的な参加により他単会との交流をより一層深める機会となりました。

今後も武生YEGでは、令和7年5月開催予定の「春の会長会議」、令和8年3月開催予定の「新旧役員会・委員会」においても設えを担うこととなり、令和8年度近畿ブロック大会武生大会開催に向けたレセプション(歓迎)の練習として継続的に事業を計画してまいります。



▲懇親会での武生YEG近畿出向者によるPRの様子



▲役員会での令和6年度近畿ブロックYEG小島会長による挨拶



明光建商

0120-25-1181

おかげさまで50年 安心をお届けし これからも防水・塗装を通して社会貢献させていただきます

金属製折板屋根の新しい価値を提供する

フラットフェース

折板屋根に取り付けるだけで「一石十鳥」の効果!

- 結露防止
- 遮熱
- 断熱
- 遮音
- 防錆
- 歩行
- リーズナブル
- リサイクル
- 不燃※
- 屋上活用



◆本社 越前市葛岡町第7号16番地の1 ●小浜 ●福井 ●坂井 ●奥越 ●大阪 ●東京

株式会社 国府印刷社は
社内一貫生産
だから出来る!!



などのニーズに
お答えします!

まずはお気軽に
お問い合わせください。

株式
会社

国府印刷社

TEL.0778-22-3706

〒915-0802 福井県越前市北府2丁目11-16

FAX. 0778-23-1005

E-mail kokufu@po.ttn.ne.jp



あらゆる印刷に
対応いたします!

- チラシ 冊子 書籍 フライヤー
- 名刺 ハガキ ポスター パネル
- 学校案内 記念誌 社内報 写真集
- 広報誌 説明書 申込書 自費出版
- 選挙ポスター 食品包装紙
- カレンダー ノベルティ
- 電子カタログ 電子書籍 抗菌印刷
- 抗菌マスクケース ポケットパンフ
- 似顔絵 イラスト作成



生活はかたちにして伝えたい

TANAKA

田中建設株式会社

代表取締役 田中 大成

本社 〒915-0806 福井県越前市本保町21号10番地
TEL (0778) 22-5255 / FAX (0778) 22-4286
URL <http://www.tanakensetu-f.jp>
東京支店/名古屋営業所

お客様とともに70有余年。これからも信頼される企業へ。

KAWAKAMI

河上電機株式会社





武生商工会議所カレンダー



Sun	Mon	Tue	Wed	Thu	Fri	Sat
8月 11	12	13	14 ・青年部 8月委員会 事業 (サマーフェスティバル)	15 ・越前市サマー フェスティバル 花火大会	16	17
18 ・第 11 回武生 まちゼミ (~ 10/4)	19 ・補助金相談会 ・法律相談 ・越前モノづくり フェスタ飲食関係 出展者説明会 ・越前モノづくり フェスタ出展者説明会	20 ・IT なんでも相談会 ・福井県経済界 サマースクール	21 ・商業部会正副部 会長会議 ・越前市防災会議	22 ・正副会頭会議 ・常議員会 ・SNS 活用集客 相談会 ・まちづくり推進 委員会 ・広報委員会	23 ・労働法制周知 セミナー ・女性会役員会	24
25	26	27 ・青年部 8月例会	28	29 ・ネットショップ オーナー&担当者 交流会	30	31
9月 1 ・福井県珠算指導者 単位認定講習会	2	3 ・菊人形飲食・ 物販出店者説明会	4 ・経営分析セミナー	5	6	7
8	9 ・税務相談 ・指導員研修 (~ 9/10)	10	11 ・融資相談	12	13 ・越前モノづくり フェスタ (~14日) ・女性会定例会	14



この QR コードから楽天モバイルに乗り換えしていただくと

≡ 14000 ポイント GET ≡

できます!ご不明な点は 当店へお気軽にお問合せくださいね。
法人契約もご相談くださいね。



《 楽天モバイルパートナー SHOP ジュエリータイムムラタ 村田 秀幸 》

広報委員会 雑感

総務省の6月度の食料品を除く消費者物価指数は0.3%の上昇であった。

仕事の上で、昨年・今年と仕入先のメーカーは平気で1割以上の値上げをしてきている。世の中の風潮としても、エネルギー的な理由だけでなく、人件費の上昇が当然となってきた。るので当然の流れかと感じる。

しかし、個人的な実感としては、中小の小売店はかなりの利益減少を余儀なくされていると思うし、消費者的にも単価上昇率よりも物価指数がかなり低いのは、世の中での消費数が減っているのだと思う。

こういった閉塞感のある状況の中、順調に業績の伸張させている企業もある。様々な工夫と決断の先のことであるうが、自分もそういった企業経営ができるようになりたいと思う今日この頃である。

(Y・I)

武生商工会議所 無料相談日のご案内

2024年

- 法律相談 8月19日(月)
- 税務相談 9月9日(月)
- 融資相談 9月11日(水)

※時間は全て午後1:00~4:00 ※会場は全て当所3階会議室
①融資・知財は事前予約制となります。
②税務・法律は事前予約受けつけておりません。

- ITなんでも相談会 8月20日(火)
- SNS活用集客相談会 8月22日(木)

※時間は全て午後1:00~5:00 全て事前予約制となります。

R6年



8/1(木)~8/18(日)

手ぶらでOK!

塚町ステーション セルフ洗車機フェスティバル

大特価価格!

詳しくはスタッフまで

さらに

8/10~12日は
冷たいドリンク
プレゼント

※数に限りがあります



快適な

拭き上げ スペース

(屋根・扇風機付き)



予告

8/19(月)~9/23(月・祝)

スタッドレスタイヤ 早期予約キャンペーン

早めの備えで冬も安心・安全!



組替

(バランス調整・バルブ
交換・脱着含む)

早期予約特典

半額

8,800円 → 4,400円



塚町
ステーション

大特価

早い者勝ち!

タイヤ3組限り

※車種はスタッフにお尋ねください

☎0778-23-1415



カラヤグループ

鋼材・土木建設資材・水道機材・機械工具
地域専門商社

<https://www.karaya.co.jp>

カラヤ株式会社
福井市・越前市・敦賀市・小浜市

カラヤレンタリース株式会社
福井市・越前市

株式会社ヤマモトスチール
越前市

カラヤエンジニアリング株式会社
坂井市

株式会社カラヤ三協
越前市

FKSシャーリング株式会社
越前市

山口ネジ株式会社
福井市

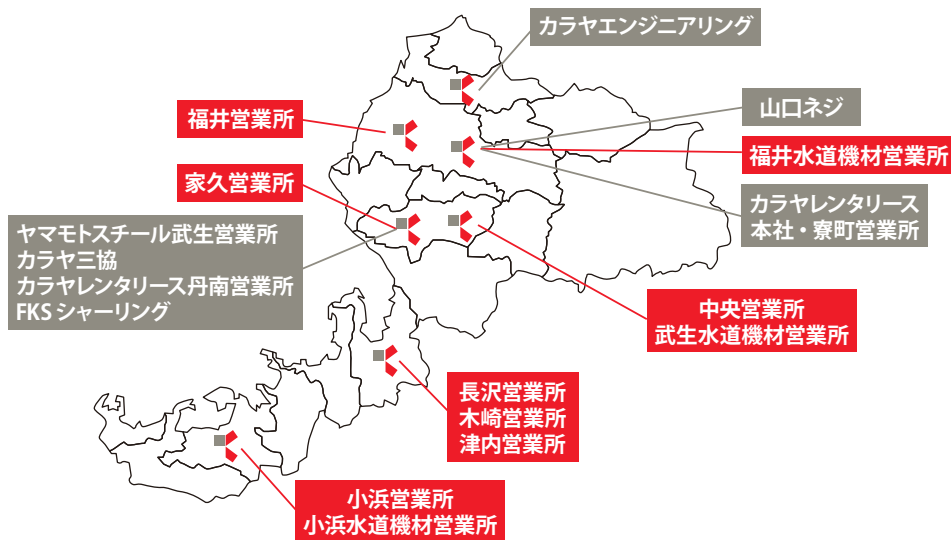

カラヤ株式会社 本社 越前市中央2-6-5
TEL0778-22-2109